



Zonenplan

1:5'000

Öffentliche Auflage vom 16.10.2020 bis 04.11.2020
vom 23.04.2021 bis 12.05.2021

Von der Gemeindeversammlung beschlossen am 30.08.2021

Der Gemeindepräsident Der Gemeindevizepräsident

Thomas Schnyder Matthias Tödtli

Vom Departement für Bau und Umwelt genehmigt mit
Entscheid Nr. 31 vom 14.07.2022

Vom Gemeinderat in Kraft gesetzt per 01.09.2022

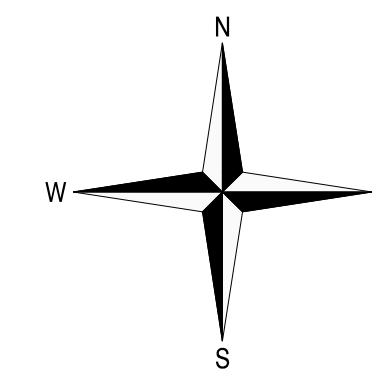

ALLGEMEINVERBINDLICHER INHALT

BAUZONEN

- W 2a Wohnzone 2a
- W 2b Wohnzone 2b
- D Dorfzone
- Wz Weilerzone
- WA 2 Wohn- und Arbeitszone 2
- WA 3 Wohn- und Arbeitszone 3
- AG Arbeitszone Gewerbe
- AI Arbeitszone Industrie
- OeBA Zone für öffentliche Bauten und Anlagen

LANDWIRTSCHAFTSZONEN

- Lw Landwirtschaftszone
- LwbN Pf Landwirtschaftszone für besondere Nutzungen Pflanzenbau

SCHUTZZONEN

- Ls Landschaftsschutzzone

ÜBERLAGERENDE ZONEN

- AF Zone für archäologische Funde
- GP Zone mit Gestaltungsplanpflicht
- GF Gefahrenzone

INFORMATIONENINHALT

- Wald
- Abgrenzung Wald / Bauzone
- Offene Gewässer
- Eingedolte Gewässer
- Strassenflächen innerhalb von Bauzonen
- Strassenflächen ausserhalb von Bauzonen
- Bahnareal innerhalb von Bauzonen
- Bahnareal ausserhalb von Bauzonen
- Kleinsiedlung in Überprüfung im Rahmen KRP
- Nicht genehmigte Zone

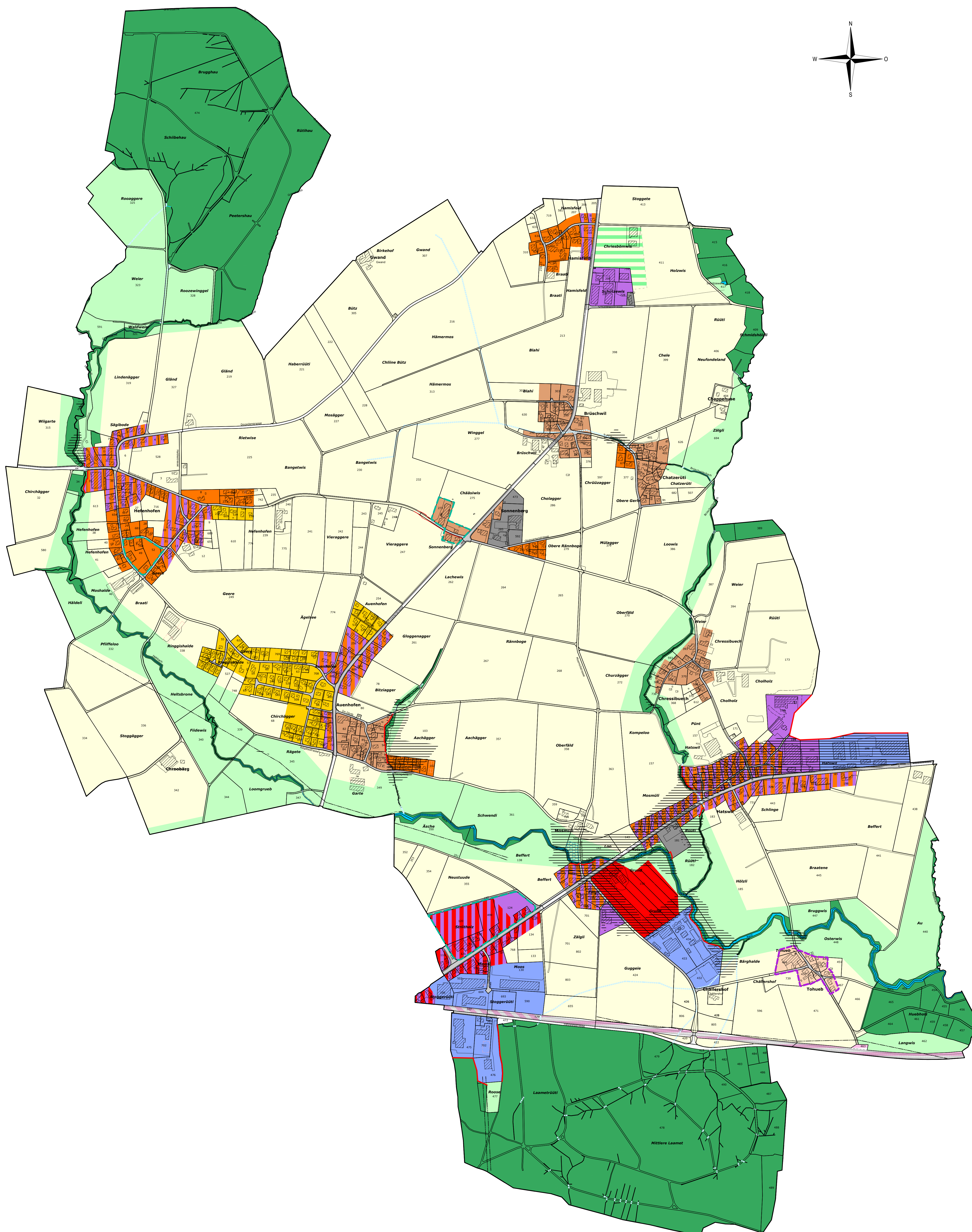

Stand der amtlichen Vermessung vom 28.07.2022
Stand der Gefahrenkartierung vom 10.08.2018

Projekt Nr. 661.70

Änderung	Entwurf	gezeichnet	kontrolliert	Datum
	pme	pme	bbl	22.02.2019
ist				28.08.2019
ist				18.06.2020
ist				12.10.2020
ist				30.08.2022